

AKWA



AKUA

AKUA se nutre de los elementos sagrados que el agua nos brinda, para jugar con ellos de una manera sutil y encantadora, logrando así una perfecta fusión entre arquitectura moderna y amor por los majestuosos cenotes.



AKUA





El imponente y misterioso estilo de AKUA se percibe desde el inicio, presentando una hipnótica fachada en donde el diseño y la innovación coquetean entre líneas rectas, formas orgánicas, dando origen a un verdadero sello personal que lo distingue de los demás.





AKUA





T U L U M

Un lugar que ha logrado cautivar turistas de todo el mundo gracias a un inolvidable paisaje en donde el cielo y el mar se pierden juntos en el horizonte.

AME NIDA DES

- ≡ Jacuzzi
- ≡ Elevador semi-panorámico
- ≡ Piscina en roof garden
- ≡ Estacionamiento subterráneo
- ≡ Salón de yoga
- ≡ Jardines
- ≡ Piscina en planta baja
- ≡ Gimnasio en dos niveles
- ≡ Bussines center
- ≡ Lavandería
- ≡ Cine
- ≡ Temazcal
- ≡ Co-working
- ≡ Spot para basura







AKUA





AKUA



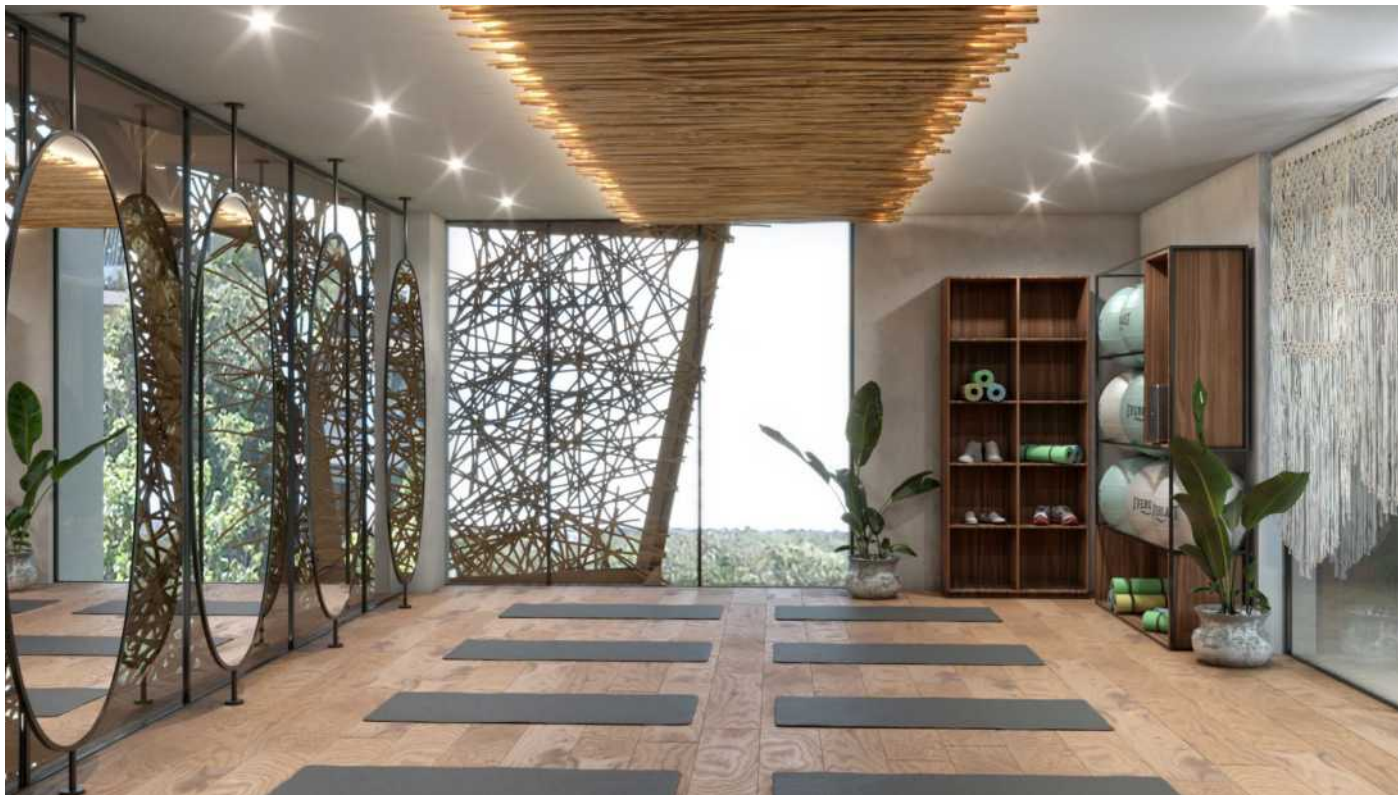

AKUA



AKUA



AKUA

ACA BA DOS

Cada una de las habitaciones fue pensada para la comodidad y el disfrute de cada persona que desee vivir la experiencia de AKUA con sus delicados acabados de madera tzalam y pisos de cerámica grises.





AKUA



AKUA



UBICACIÓN

ALDEA ZAMÁ
TULUM



● ZONA COMERCIAL

● CARRETERA TULUM

● ZONA HOTELERA





TIPO LOGÍAS



1 RECÁMARA



AKUA



2 RECÁMARAS

AKUA



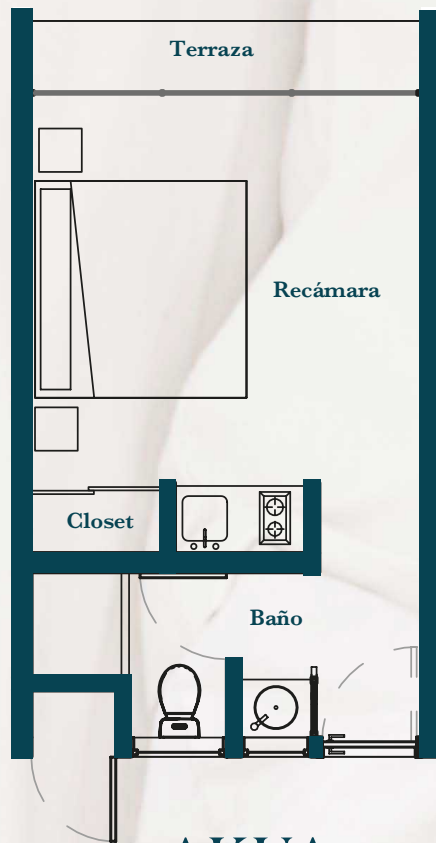

ESTUDIO

AKUA

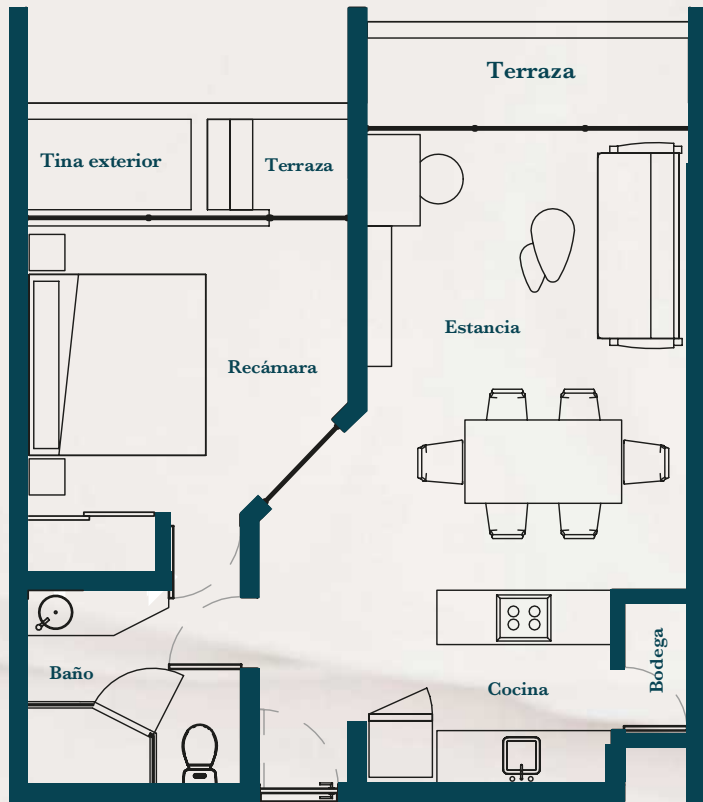

1 RECÁMARA
TINA EXTERIOR

AKUA

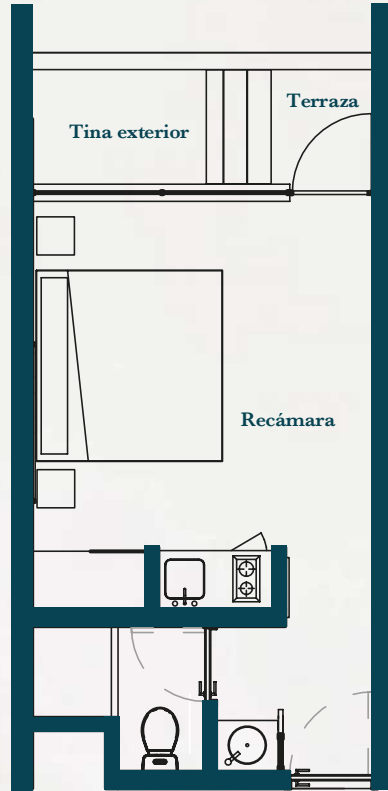

ESTUDIO
TINA EXTERIOR

AKUA



984 80 25 251

www.raisegroup.mx

info@raisegroup.mx



El presente documento es únicamente de carácter informativo y comercial. Este documento no se entenderá como una oferta, intención o promesa de compraventa sobre las unidades privativas del Proyecto AKUA, ni creará obligación alguna entre el Cliente y Raise Group. Los renders expuestos en el presente documento no podrán ser considerados como un plano definitivo sobre las unidades privativas, ya que los mismos están sujetos a cambios, tanto por la naturaleza de los materiales como la ejecución del proyecto. Nada de lo aquí contenido podrá ser determinado como definitivo. Así mismo, todo lo aquí contenido es propiedad de la sociedad INVERSIONES INMOBILIARIAS PHIMAI S.A.P.I de C.V. por lo que no podrá divulgarse nada relacionado con el presente sin el consentimiento de la sociedad mencionada, misma que es titular de los derechos derivados del presente. Así mismo, es posible que los detalles exhibidos en el presente, no se condigan en cuanto a forma, color, o características, con los materiales instalados Inversiones Inmobiliarias Phimai S.A.P.I. de C.V e INVERSIONES INMOBILIARIAS S.A de C.V (conjunta o separado, en lo sucesivo Raise Group o el responsable) con domicilio CALLE IXIMCHE, LOTE 004, MANZANA 007, ALDEA ZAMA, TULUM, QUINTANA ROO, es el responsable de recabar y utilizar los datos personales que usted proporciona, datos que son recabados con la finalidad de identificarle para llevar a cabo la comercialización de bienes inmuebles, o para la presentación de servicios y/o adquisición de productos entre usted y Raise Group, así como para el cumplimiento de la relación particular que une a cada titular con Raise Group. Puede revisar el contexto completo de nuestro aviso de privacidad integral en el establecimiento, así como en la página de internet raisegroup.mx